

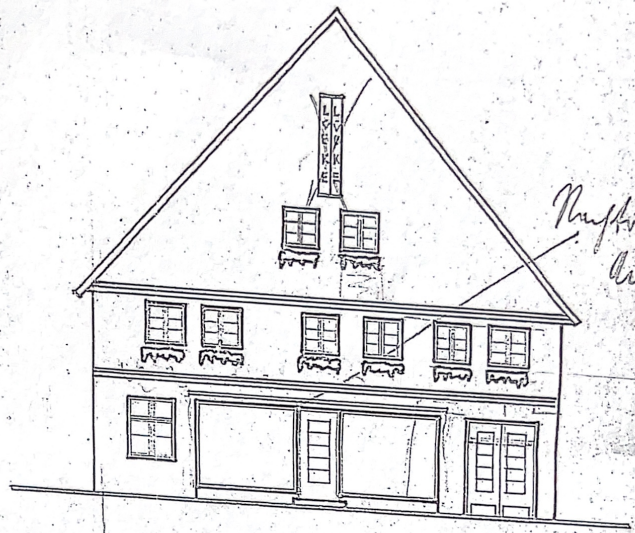

VOR DEM VMBAU.



NACH DEM VMBAU.

Arbeiten, die ohne Genehmigung vor-
genommen werden nicht
vom Untert. ändern, bezw.

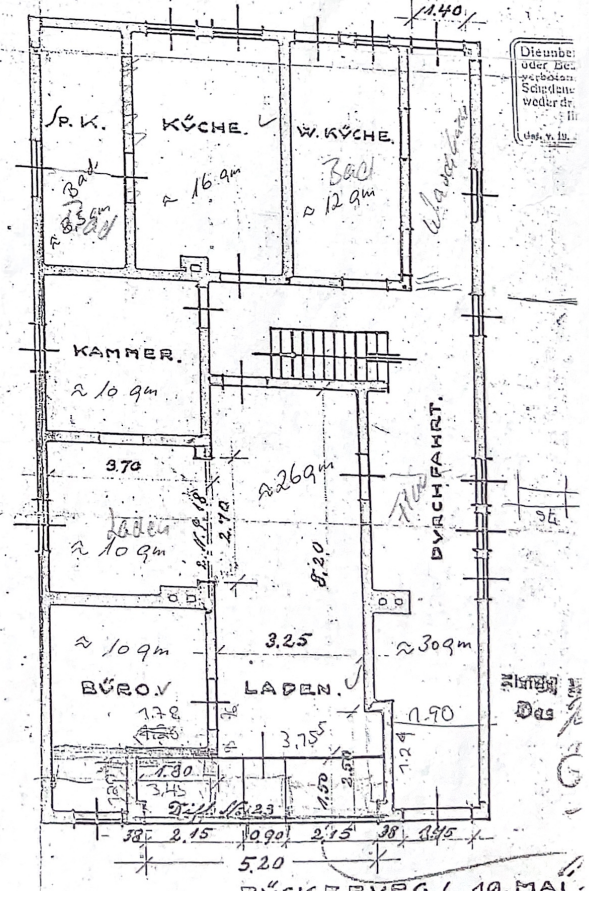
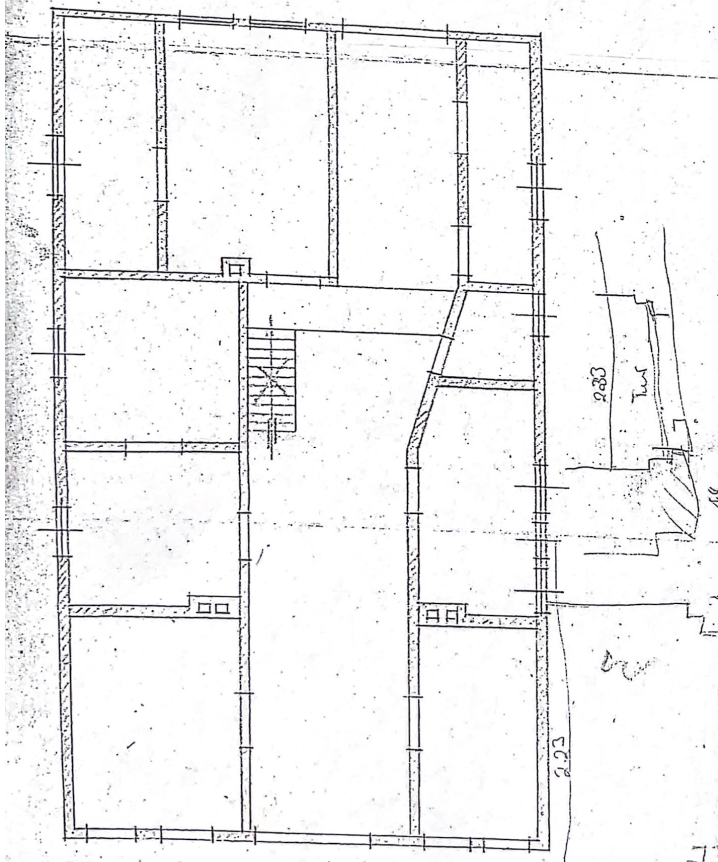

Die unter-
oder Be-
weiboten
Schäden
wedr. dr.
des V. 10.

R ARCHITEKT.

DER BAYHERR.



Vermessungs- und Katasterverwaltung Niedersachsen

Gemeinde: Obernkirchen, Stadt
Gemarkung: Obernkirchen
Flur: 6 Flurstück: 215/4

Liegenschaftskarte 1:1000

Standardpräsentation

Erstellt am 16.11.2021
Aktualität der Daten 13.11.2021

N = 5791347

E = 32508922

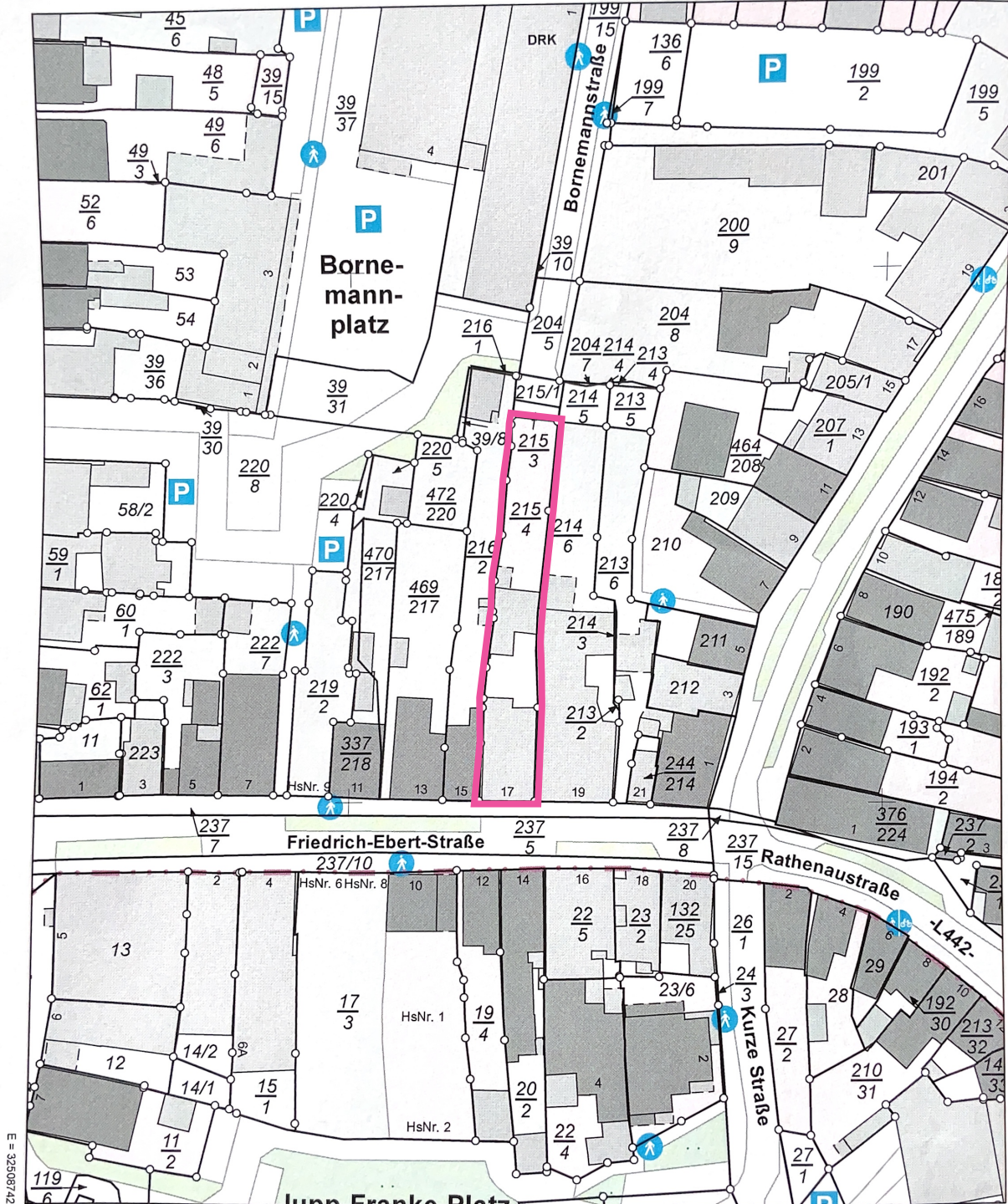

E = 32508742

N = 5791127

Maßstab 1:1000 0 10 20 30 Meter

Verantwortlich für den Inhalt:

Landesamt für Geoinformation und Landesvermessung Niedersachsen
Regionaldirektion Hameln-Hannover - Katasteramt Rinteln -
Breite Straße 17
31737 Rinteln

Bereitgestellt durch:

Volksbank in Schaumburg eG
Immobilienabteilung
Marktplatz 1
31675 Bückeburg